

おかやま 社協だより



Fukushi and Smile

令和4年

4月

No.143



岡山市社会福祉大会



赤い羽根共同募金



皆さまとともに100周年

岡山市社会福祉協議会は大正11年9月に発足し、
今年度創立100周年を迎えます。



岡山市
寄り添いサポートセンター

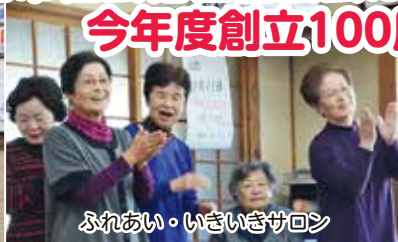

ふれあい・いきいきサロン



見守り・声かけ活動



ひまわり給食サービス



福祉の店 元気の輪



子どもの居場所



若返り農園



災害ボランティア

誰もが支え合いながら安心して暮らすことができる
「ともに生きる豊かな地域社会」づくり



社会福祉法人
岡山市社会福祉協議会

〒700-8546 岡山市北区鹿田町一丁目1番1号
電話：086-225-4051 FAX：086-222-8621

【U R L】 <http://okayamashi-shakyo.or.jp/>
【Eメール】 info@okayamashi-shakyo.or.jp

フェイスブックも更新中！
ぜひ登録をお願いします▶



もくじ

- 生涯かつやく支援センター 2
- 社会福祉法人の公益的な取り組み 3
- 地区社協紹介（宇野地区・平福地区） 4・5
- 表彰・共同募金・ボランティア保険 6
- 寄附・法人会員・会員会費 7
- 福祉の店契約施設紹介・クイズコーナー 8

生涯かつやく支援センター

岡山市社会福祉協議会と
民間の就労支援機関が
連携してサポート！

社会福祉法人
岡山市社会福祉協議会

GROP

PASONA

生涯かつやく支援センターでは、定年後や子育てを終えた後のセカンドキャリアの専門相談を行っています。

人生100年時代。私たちと一緒にセカンドキャリアを考えて、健康で生きがいに満ちた生涯現役を目指しませんか？

ご相談・紹介料は無料ですので、まずはお気軽にお問い合わせください！

対象者 岡山市内在住、おおむね55歳以上の方。※生活保護受給者は対象外となります。

ご利用方法 総合受付で相談を受け付けています。お電話でご予約ください。

ご利用料金 ご相談・紹介料は無料です。

紹介できるお仕事 人材紹介の大手2社と社会福祉協議会が提供する求人情報からご紹介します。

就労後のサポート 就労開始後も就労定着へ向けたサポートをします。

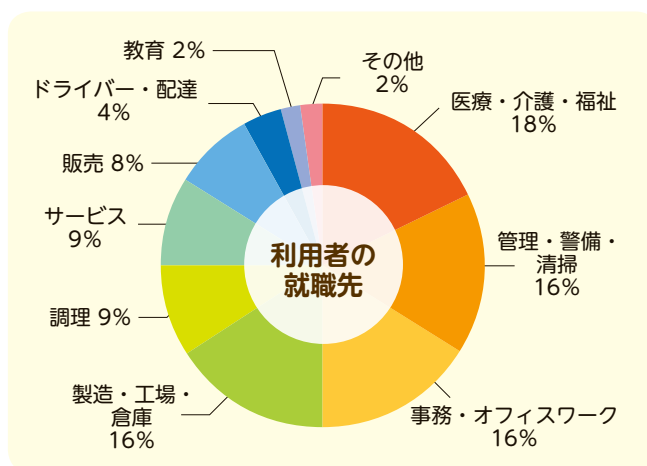
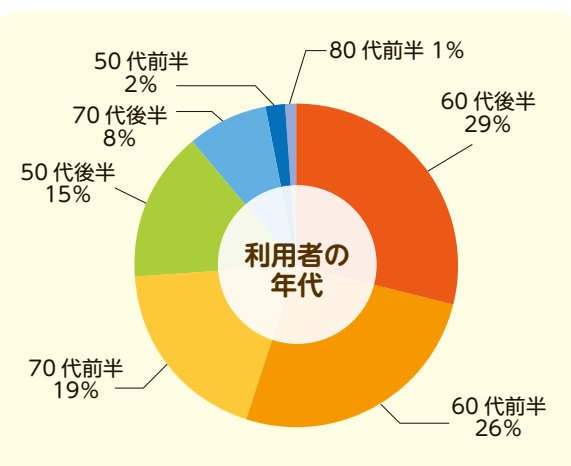

※2020/4～2021/3末時点のデータ

● 利用者の声

60代男性 職種：マンション管理員 勤務形態：5日/週、5時間/日



私の場合は、要介護の一手前前という状態から歩くことで健康を取り戻し、もっと体力づくりをしたいと考えて、今の仕事に就きました。仕事を始めると、毎日の生活リズムが整い、生活にメリハリも生まれます。だから、自分の殻に閉じこもるのはもったいない。社会貢献とか社会進出というのでもいいですが、自分のために思いきって新しい仕事に就いてみたいと思います。社会との新しいかかわりができることも、おもしろいですよ。

60代女性 職種：食器洗浄 勤務形態：5日/週、5時間/日



生涯かつやく支援センターでは、担当者が替わることなく支援し続けてくださったので、安心して就労活動ができ、とても助かりました。未経験の職種は仕事に慣れるまで少し大変かもしれませんが、大いに刺激を受け、活力をもらえます。長く働くためにも、毎日の健康管理に気を配り、生活リズムを整えて、何事も前向きにチャレンジしてみましよう！

■相談予約：☎086-225-4080

■受付時間：平日9：00～17：00

■相談場所：岡山市北区鹿田町一丁目1番1号（保健福祉会館7階） ■ホームページ：<https://okayama-skatsu.com/>



社会福祉法人の公益的な取り組みを紹介します！

平成28年の改正社会福祉法で社会福祉法人の責務として「地域における公益的な取り組み」が定められました。社会福祉法人は、地域の困りごとやニーズを把握し、地域に必要なサービスを実施することが求められています。社会福祉法人の特色ある取り組みをシリーズで紹介し、今以上に地域に支え合いの輪が広がるよう、皆さまの参考にさせていただきたいと考えています。

今回は、令和4年1月27日(木)と令和4年2月10日(木)に開催した「令和3年度社会福祉法人の地域における公益的な取り組み推進に関する情報交換会」についてご紹介します！

岡山市全体を対象に「見守り・居場所づくり」と「移動支援」の分野別に開催しました。



昭友会ケアプランセンター
渡邊 修太郎 氏

1/27 開催

【見守り・居場所づくり】
社会福祉法人 昭友会 昭友会ケアプランセンターの取り組みについて

昭友会での約20年に渡る地域との歩みについて発表を行いました。昭友会では、地域行事への参加や認知症カフェ「ぼかぼか」の運営などを通して、地域の皆さまと共に歩んできました。認知症カフェ「ぼかぼか」では、民生委員、地区社協の皆さまと一緒に運営することにより、地域の皆さまが安心して参加することができます。

また、お互いに顔を合わせることで見守りの場にもなっています。令和2年には、ちょっとした困りごとのお手伝いを行う、「旭竜助け合い隊」の一員として、介護相談に対応しています。

今後も地域の皆さまにとって「いつも近くにいる存在」として歩み、お役に立てるよう取り組んでいきたいと思えます。



認知症カフェ「ぼかぼか」の様子



グリーンピア瀬戸内
西岡 安彦 氏

2/10 開催

【移動支援】
社会福祉法人 瀬戸内福祉事業会 特別養護老人ホームグリーンピア瀬戸内の活動について

施設がある倉敷市玉島穂井田地区の地域についてお話した後、移動支援を始めた経過について発表を行いました。地域の会議へ参加をする中で、高齢者の移動手段がなくなり困っていることを知り、施設として地域貢献を考えていた所だったので、平成29年5月から無料運行を開始することにしました。週2回(火・木)に運行し、前日までに予約すると施設の車で自宅まで送迎しています。新倉敷駅周辺の病院・スーパー等行き先を指定でき、定期運行なので、「スーパーでまとめ買いしなくても良くなった。」など利用者には大変喜ばれています。

現在はコロナ禍で活動は休止中ですが、再開時には、一人でも多くの方に「利用して良かった。」と思ってもらえるよう、今後も地域とのつながりを大切に移動支援を行っていききたいと思えます。



コロナ禍のため
オンライン開催にしました！



参加者の声

- 活動発表をした法人の公益的な取り組みが、まさに地域に根差した活動だと感じました。
- 他法人の状況及び考え、思いを聞くことができ、とても良かったです。
- まずは地域のニーズを知ることから始めたいです。
- もっと皆さまのお話を聞きたいです！



岡山市社会福祉協議会は、これからも社会福祉法人と手を取り合い、公益的な取り組みを推進していきます！社会福祉法人と連携したい地域の方、地域の方とつながりたい社会福祉法人の方、どうぞお気軽にご連絡ください。 地域福祉課 TEL：086-222-8619

地区社協会長コメント



宇野地区社会福祉協議会
会長 丸山 惣一さん

宇野地区は、南に後樂園、北に百間川、西に旭川、そして朝日が昇る東には操山がそびえています。また、浜3丁目には中区役所があり、本当に恵まれた環境にあります。

宇野地区社協は、設立から年数は浅いですが、「住みよい町づくりの推進」を活動目標に、地域の各種団体と協力し、地域づくりに取り組んでいます。「浜本町いきいきサロン」「西川原ふれあいサロン」等の地域に密着したふれあい・いきいきサロンをはじめ、子どもから高齢者までの3世代交流、75歳以上の1人暮らし高齢者の方を対象としたふれあい配食などの事業を実施しています。

新型コロナウイルス感染症の影響を受け、大変な世の中となりましたが、地域の皆さんと協力しながら、ふれあいのある住みよい明るい地域の実現を目指して活動していきます。

地区概要

人口	19,559名
世帯数	9,956世帯
高齢化率	22.0%
設立年	平成10年4月

(令和3年12月末現在)

活動紹介

ふれあい配食



顔のみえる関係づくり

浜本町いきいきサロン



お1人ずつお届けしました



サロンメンバーで公園の掃除
コロナに負けずに頑張っています

地区社協会長コメント



平福地区社会福祉協議会
会長 **坂口 信也**さん

平福学区は、旭川河口近くの西側で、児島湾の北側に位置し、港湾沿いには工業地を有する、平坦で住宅地の多い地域です。

平福地区社協では、各種団体がお互いの活動を理解し合い、参加者それぞれが経験と学習を体験することによって、各種行事を発展的に関連拡大していく事を目標とし、さまざまな活動を行っています。

幼稚園児と保護者を中心に、地域の交流の場づくりとして毎年、幼稚園で行っている「三世代交流もちつき大会」や、一人暮らしの高齢者の方などを対象にお弁当の配食・会食を行っている「ふれあい給食」、地域の身近な居場所として「ふれあい・いきいきサロン」などを行っています。

念願の新しいコミュニティーハウスが完成し、ここを拠点とし各種団体が交流を深めて、ふれあい・教育・健康維持等の場とする事を第一目標にして活動をしていこうと思っています。

地区概要

人口	9,506名
世帯数	4,323世帯
高齢化率	24.4%
設立年	昭和57年7月

(令和3年12月末現在)

活動紹介

健康ウォーキング



準備体操で体をほぐして準備万端

三世代交流もちつき大会



園児も初体験のペタンコ

認知症対策出前講座



講義の間に体をリラックスさせ次の項目へ

ふれあい・いきいきサロン開催



小学生と一緒に手先を使って工作作り

長年にわたり社会福祉に功績のあった方々が表彰されました。その功績を讃え、表彰された方々の名簿を掲載させていただきます。(敬称略・順不同)

全国社会福祉協議会 会長表彰

- ◆ 民生委員・児童委員功労
野崎 実/田淵 正志
- ◆ 社会福祉法人・福祉施設功労
河瀬かおる/高山 学
- ◆ 社協・民間団体功労
岡山市社会福祉協議会西大寺支部



中央共同募金会 会長表彰

- ◆ 優良地区・団体
岡山市社会福祉協議会高松支部



**赤い羽根共同募金運動に
ご協力ありがとうございました!**

75,994,913円

昨年10月1日に全国一斉にスタートした令和3年度の赤い羽根共同募金運動は、12月31日を持って終了いたしました。

戸別募金、法人募金、職域募金、街頭募金等さまざまな場面で市民の皆様にご協力をいただき、心より感謝を申し上げます。

皆様の心のもった募金は、地域福祉活動や高齢者、障害者、児童等の福祉関係団体への助成等に活用させていただきます。



令和4年度 「ボランティア登録」更新のお知らせ

令和4年度ボランティア登録を希望される方は、下記の窓口で手続きをお願いします。なお、登録用紙は社協ホームページにもあります。登録は、来所、郵送、メールで受け付けしています。

- 受付窓口 ボランティア係、各区事務所・分室及び各ふれあいセンター
- お問い合わせ先 ボランティア係 TEL: 086-201-0171
- mail volunteer@okayamashi-shakyo.or.jp



日本国内でのボランティア活動中のケガや賠償責任を補償!!

令和4年度

ボランティア活動保険

商品パンフレットは
コチラ
(ふくしの保険ホームページ)



保険金額・年間保険料 (1名あたり)

団体割引20%適用済/過去の損害率による割増引適用

保険金の種類		プラン	基本プラン	天災・地震補償プラン	【新設】特定感染症重点プラン	
ケガの補償	死亡保険金			1,040万円		
	後遺障害保険金			1,040万円(限度額)		
	入院保険金日額			6,500円		
	手術 保険金	入院中の手術			65,000円	
		外来の手術			32,500円	
	通院保険金日額			4,000円		
	特定感染症		補償開始日から10日以内は補償対象外(*)		初日から補償	
賠償責任の補償	地震・噴火・津波による死傷		×	○	○	
	賠償責任保険金 (対人・対物共通)			5億円(限度額)		
年間保険料			350円	500円	550円	

*4月1日付で前年度から継続して契約される場合は初日から補償します。

<基本プランに加入される方へ>

基本プランでは、地震・噴火・津波に起因する死傷は補償されません。

◆年度途中でボランティア活動保険に加入する場合には「特定感染症重点プラン」への加入をおすすめします。

例えば、被災地での災害ボランティア活動や当初予定していなかったボランティア活動への参加にあたり、新型コロナウイルス感染症をはじめとした特定感染症への備えとして、特定感染症重点プランに加入いただきますと、より安心してボランティア活動に参加いただけます。



ボランティア行事用保険

(傷害保険、国内旅行傷害保険特約付傷害保険、賠償責任保険)

送迎サービス補償

(傷害保険)

福祉サービス総合補償

(傷害保険、賠償責任保険、約定履行費用保険(オプション))

● このご案内は概要を説明したものです。詳細は、「ボランティア活動保険パンフレット」にてご確認ください。●

団体契約者 社会福祉法人 全国社会福祉協議会

〈引受幹事〉 損害保険ジャパン株式会社 医療・福祉開発部 第二課
 保険会社 TEL: 03(3349)5137
 受付時間: 平日の9:00~17:00(土日・祝日、年末年始を除きます。)
 この保険は、全国社会福祉協議会が損害保険会社と一括して締結する団体契約です。

取扱代理店 株式会社 福祉保険サービス

〒100-0013 東京都千代田区霞が関3丁目3番2号 新霞が関ビル17F
 TEL: 03(3581)4667
 受付時間: 平日の9:30~17:30(土日・祝日、年末年始を除きます。)

〈SJ21-10723より抜粋して作成〉

あたたかいご支援
ありがとうございます
ございました

受付期間

令和3年11月から

令和4年1月分まで。

なお、敬称は省略させていただきます。順不同にて承諾をいただいた方のみ掲載しております。

香典返しに
かえてご寄附

- ◆吉備 坂根 康昌
- ◆一宮 齋藤 初枝
- ◆高松 赤木 保子
- ◆足守 湯浅 正毅
- 岩田 允夫
- 森 一郎
- ◆御津 的崎 陽介
- ◆建部 葛原 智之
- 景山 仲治
- ◆上道 森口 瑤子
- ◆瀬戸 平尾 浩一
- 岡本 宏子
- ◆興除 小寺 紀孝
- 岡田 正

- ◆藤田 渡辺 敬子
- ◆灘崎 守屋 拓男
- 古家野 清

一般寄附

- ◆岡山 大嶋 泉
- 理容室コアフルアキタ及び
お客様一同

- ◆足守 名倉 邦子
- ◆建部 岡山市シルバー人材センター
建部 山本 和海
- ◆藤田 更生保護女性会藤田支部

物品寄附

- ◆岡山 株式会社セブンイレブン・
ジャパン
- 株式会社大本組
- 岡山県遊技業協同組合
- 島本商事株式会社
- コノヒトカンプロジェクト
- 関町内会
- 株式会社クラレ岡山事業所
執行役員事業所長 坂本和繁
- ◆御津 田村 賛子
- ◆建部 牧山 志野
- ◆瀬戸 那須 由佳
- ◆妹尾 問田 基義

受付期間

令和3年11月から令和4年1月分までを掲載しております。

本会の活動にご支援いただいている法人会員の皆様方です。いつもご協力ありがとうございます。ごぞいます

法人会員

- (株) iプランニング KOHWA
- (医) 義人会 井上医院
- (株) 高速オフセット



岡山県遊技業協同組合様



株式会社クラレ岡山事業所様

令和4年度 岡山市社会福祉協議会の会員加入のお願い

市民の皆様から『社協』の愛称で親しまれている岡山市社会福祉協議会は、皆様のご支援を受けながら地域の福祉活動を皆様と手を取り合って推進する団体です。

制度の狭間にある地域の課題に取り組む社協について皆様にご理解をいただき、市民の皆様おひとりおひとりが会員となり、「まちづくりサポーター」として社協をご支援いただくことがより良い地域づくりを進めることにつながっていきます。

どうか社協の存在意義と福祉活動にご理解を賜り、社協会員となり、財政的なご支援を賜りますようお願い申し上げます。

会員会費 (年額)

- 個人会員 … 500円
- 協力会員 … 1,000円
- 施設・団体会員 … 5,000円
- 法人会員 … 5,000円 (1口)



〔特定非営利活動法人〕ふりこの会

ふりこの会共同作業所では軽作業や手芸品作り、行事としてお茶会や絵手紙、料理等を行いながら日々楽しく過ごしています。

みんなと一緒に…作業ができる！いろいろな行事に参加したくなる！笑うことも増えてくる！を理念に活動をしています。

軽作業



月に一度お茶会や絵手紙の会をしています



手づくりの手芸品販売



■イス：500円～

■マット：300円～

特定非営利活動法人 ふりこの会
〒700-0861
岡山市北区清輝橋1-6-12
【電話・FAX】086-225-1891

クイズ

問題

岡山市社会福祉協議会は、今年度で創立何周年となるでしょう？※解答の表記は、ひらがな・カタカナを問いません。

答え：『〇〇〇』周年 ※〇の中に当てはまる言葉を埋めてください。

ヒント 紙面の中で赤い〇がついている文字（全3文字）を探し出し、それを並び替えてできる言葉です。

クイズに正解した方の中から抽選で10名様にプレゼントを差し上げます。

皆さまのご応募お待ちしております！

応募締切：令和4年5月13日(金) (消印有効)

はがき、ファックス、Eメールのいずれかで下記の内容を明記の上、ご応募ください。

- ①お名前 ②ご住所 ③電話番号 ④クイズの答え
- ⑤社協だより4月号で印象に残った記事と感想

〒700-8546 岡山市北区鹿田町一丁目1-1

「社会福祉法人 岡山市社会福祉協議会 おかやま社協だより係」宛
[FAX] 086-222-8621 [Eメール] chiiki@okayamashi-shakyo.or.jp

※プレゼント当選者の発表は賞品の発送をもって代えさせていただきます。
※ご応募はお一人様につき一回とさせていただきます。

編集後記

岡山市社会福祉協議会は今年100周年の節目の年です。桜の花より数字の100がとても気になる毎日を過ごしています。気が早いですが200周年に向け弾みとなる1年にしたいと思ひます。

わかる!! できる!! ワンポイント介護セミナー

(令和4年度)

定員20名
事前申込が必要

参加
無料

開催日と講義内容

【第1回】「高齢者に多い病気と対応」
6月1日(水) 10:00~11:30

【第2回】「音楽で心軽やかに♪」(音楽療法)
8月3日(水) 10:00~11:30

【第3回】家庭で役立つ介護
「移乗(起き上がり・立ち上がり)の介助」
11月2日(水) 10:00~11:30

【第4回】家庭でできる健康体操 -つらい肩や腰の痛みに-
(訪問医療マッサージKEIROU 永井淳先生)
令和5年2月1日(水) 10:00~11:30

《お願い》

- 上ばき・マスクをご持参ください。
- 動きやすい服装でお越しください。
- 当日、体温37.5℃以上(自宅検温)等、風邪症状がある場合、参加をご遠慮ください。



お申込み・お問い合わせ先

旭川荘厚生専門学院 吉井川キャンパス

〒704-8126 岡山市東区西大寺浜610 >>> 駐車場あり
TEL 086-944-6911 (平日 8:30~17:00)

介護福祉学科 入学生募集中!!

《オープンキャンパス日程》

4月16日(土)、5月8日(日)、5月21日(土)、6月5日(日)
(全日程、10:00~12:00)