あなたのまちの身近な福祉情報紙

社協だより

fukushi and smile
笑顔あふれるふくしのまち

だれもが生き生きと暮らせる
福祉のまちづくりを目指して

社会福祉法人
岡山市社会福祉協議会

〒700－8546　岡山市北区鹿田町一丁目1番1号
☎(086)225－4051　FAX(086)222－8621
ＵＲＬ　http://www.fukushiokayama.or.jp/Okayama/Okayama.htm
Ｅ-Ｍａｉｌ　sya-s@mx32.tiki.ne.jp

No. 107　平成25年４月

古紙配合率70%再生紙を使用しています。R70

車両をご寄贈いただきました

市民のみなさんの福祉車両として活用させていただきます

2月13日(水)に西日本放送株式会社岡山本社にて24時間テレビ「愛は地球を救う35」福祉車両の贈呈式が行われました。

この福祉車両は、社会福祉団体、福祉施設、ボランティア団体、車いす使用者を介護する家族の方を対象とし、市民のみなさまに短期的に貸出する事業に使用させていただきます。

善意の募金にご協力いただきました皆様方、大変ありがとうございました。

福祉の店「元気の輪」で活用させていただきます

このたび公益財団法人　日本財団　様より、福祉車両１台の助成決定をいただき、2月14日(木)岡山ふれあいセンター(岡山市中区桑野)にて贈呈式を行いました。これからも各地区の行事やお祭、ふれあいセンターへの出店など、福祉の店「元気の輪」の活動に有効に活用させていただきたいと思っております。

福祉の店では、障害者や高齢者の方が製作された作品を販売しておりますので、是非みなさんお立ち寄りください。

ご覧になったらお隣へお回し下さい。

回覧													

あなたのまちの身近な福祉情報紙

社協だより

fukushi and smile
笑顔あふれるふくしのまち

だれもが生き生きと暮らせる
福祉のまちづくりを目指して

社会福祉法人
岡山市社会福祉協議会

〒700－8546　岡山市北区鹿田町一丁目1番1号
☎(086)225－4051　FAX(086)222－8621
ＵＲＬ　http://www.fukushiokayama.or.jp/Okayama/Okayama.htm
Ｅ－Ｍａｉｌ　sya-s@mx32.tiki.ne.jp

No.107　平成25年４月　古紙配合率70%再生紙を使用しています。R70

車両をご寄贈いただきました

市民のみなさんの福祉車両として活用させていただきます

2月13日(水)に西日本放送株式会社岡山本社にて24時間テレビ「愛は地球を救う35」福祉車両の贈呈式が行われました。

この福祉車両は、社会福祉団体、福祉施設、ボランティア団体、車いす使用者を介護する家族の方を対象とし、市民のみなさまに短期的に貸出する事業に使用させていただきます。

善意の募金にご協力いただきました皆様方、大変ありがとうございました。

福祉の店「元気の輪」で活用させていただきます

このたび公益財団法人　日本財団　様より、福祉車両１台の助成決定をいただき、2月14日(木)岡山ふれあいセンター(岡山市中区桑野)にて贈呈式を行いました。これからも各地区の行事やお祭、ふれあいセンターへの出店など、福祉の店「元気の輪」の活動に有効に活用させていただきたいと思っております。

福祉の店では、障害者や高齢者の方が製作された作品を販売しておりますので、是非みなさんお立ち寄りください。

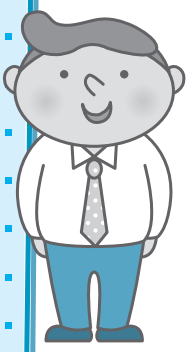

岡山市社協が法人後見人になります

「成年後見制度」をご存知ですか？

認知症高齢者、知的障害者、精神障害者の方々が、地域で安心して暮らせるよう、法的に守ってもらえる制度です。

この度、岡山市社会福祉協議会が、法人として後見人業務の受任を始めます。

成年後見ってどんな制度？

法人後見人ってなんですか？

岡山市社協はどんなことをしてくれるの？

親亡き後の、我が子のことが心配です。

自分の財産管理ができなくなってきた…

身寄りがいないので入院とか施設の手続きが不安なのですが…

悪質商法にだまされるばかり。どうにかして!!

お気軽にご相談ください。

※相談は無料です
秘密は厳守します

岡山市社会福祉協議会　生活支援課　法人後見担当

TEL(086)225-4051　FAX(086)222-8621

E-mail　sya-kenri@mx91.tiki.ne.jp

新　役　員　紹　介

新たに就任した社会福祉法人　岡山市社会福祉協議会の理事、監事、評議員を紹介いたします。

（平成 25 年２月１日現在）

理事

会　長　内田　通子

副会長　平山　要　横山　洋　深井　忠夫　岸本　俊男

岸　堅士　髙原　弘海　笠井　祥司　荒木　弘之　小坂　眞史
眞野　健二　芝野　浩和　山﨑　敦督　岡　正義　廣田　省吾
森上　綾子　石尾　玲子　辻　正子　小林　良久

監事

宇佐美　英司　安永　幸賢　岡崎　優子

評議員

熊代　晴雄　荒木　誠　是澤　俊輔　二嶋　加寿美　樋口　俊司
齊藤　晴雄　稲垣　昌孝　埋橋　信行　安井　由美子
波夛　清美　森　智幸　石原　清敏　吉田　勝則　富山　明俊
蜂谷　克和　分島　良倶　森清　隆昭　河内　操　阪本　康己
三竿　季彦　田渕　正志　山上　重信　笠原　邦正　藤原　繁利
藤原　康容　片山　勝昌　和気　輝雄　羽田　貞義　枝松　誠一
正木　重子　伏見　公誠　髙山　学　松井　義孝　小銭　純宏
近藤　俊彦　石川　三四　光畑　禮子　山上　勤　渡辺　四郎
美甘　貞美　多田　慎治　山本　秀生　吉原　万佐美

高齢者いきいきサロン交流会を開催しました！

平成25年２月19日（火）に高齢者いきいきサロン交流会を開催しました。

当日は約200名の参加があり、サロンの活動発表、３Ｂ体操の体験、情報交換を行いました。

サロンの活動発表では、ほっと☺サロンの方から町内会との関わりを含めた活動内容について発表がありました。

また３Ｂ体操の体験では、ベルター等を使って音楽に合わせて体操を行いました。最後の情報交換では、話がつきず時間が足りないほど活発に行われました。

岡山市社会福祉協議会では、今後もサロンの支援を行っていきます。

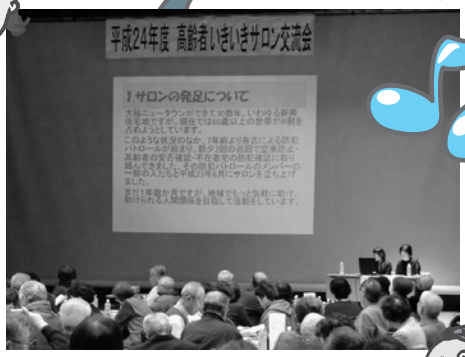

熱唱の嵐 巻き起こる！！
ふれあい演芸会を開催しました。

１月27日(日)岡山ふれあいセンターにて「ふれあい演芸会」を開催しました。

今年19回目を迎えるこの演芸会は、福祉ボランティアひまわりが18年前から続けておられます。今回は福祉ボランティアひまわりと岡山市社会福祉協議会の両主催で開催しました。

岡山市内の在宅で暮らす障害者とその家族70名、福祉ボランティアひまわりのボランティア30名の計100名が参加し、歌や踊りなど日頃の練習の成果を披露されました。また、ボランティアのみなさんが飲み物のお接待、移動やトイレの介助・付き添いを手伝い、障害のある方も安心して、楽しい１日を過ごされました。

長い間、ありがとうございました。

ひまわり在宅支援サービス終了について

平成10年からはじまりました「ひまわり在宅支援サービス」は、平成25年３月をもちましてサービスが終了しました。

「困ったときはお互いさま」をモットーにたくさんの協力会員さんとともに、利用会員さんのお宅へ訪問し、心通う暖かいサービスを続けてまいりました。

ここにサービスに関わってくださった方みなさまに心より御礼申し上げます。
ありがとうございました。

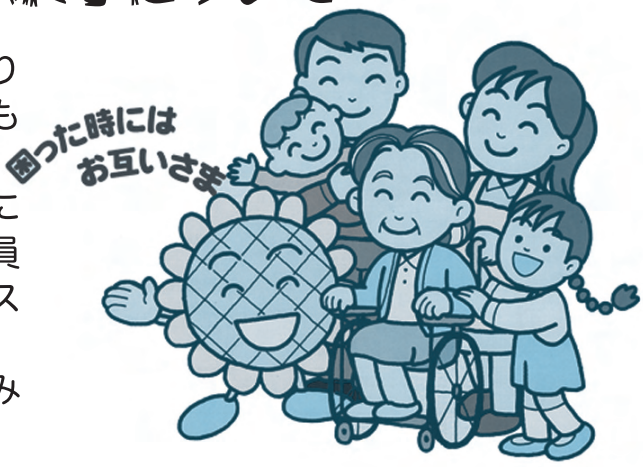

なお、利用会員の中でまだ利用券をお持ちの方、協力会員の中で、預託点数の返金の手続きがまだの方は、☎086-225-4051 までご連絡ください。

各区事務所だより

南区南事務所

南輝学区ではこんな活動をしています

南輝学区では、「みんなが安心して暮らせる地域づくり」を目指し、南輝学区社会福祉協議会など学区内の各種団体と岡山市社会福祉協議会南区南事務所など各専門機関が協議する南輝ケア会議を平成23年６月より実施しています。主な取り組みとしては、月１度の高齢者の見守りに関する会議、また、年２回「いきいき活動交流会」と題し、ふれあいいきいきサロンや老人会の方々による活動発表、情報交換が行われています。

南区西事務所灘崎分室

福祉委員研修会が開催されました

２月６日（水）、福祉委員研修会が開催されました。研修会当日は、社会福祉法人岡山県社会福祉協議会地域福祉部主幹吉田光臣氏による「福祉委員活動の必要性と今後の活性化に向けて」と題する基調講演の後、福祉委員による見守り活動を紹介するビデオを視聴して、福祉委員活動についての理解を深めました。また、「時代の推移とともに失われていった近隣の助け合い」「支えあいを制度で補う福祉委員活動の在り方」を議題としてグループワークを行い、参加者は真剣に討議を重ねていました。灘崎支部としては、今後もふれあい・いきいきサロン活動と、ご近所福祉ネットワーク活動を基軸として、地域の仕組みを“ふれあい”から“ささえあい”へと発展させるべく福祉委員制度をより一層充実させていきたいと考えています。

東区事務所

気づくことから育まれる福祉の心　～出前福祉体験事業～

１月24日(木)幸島小学校に視覚障害者の岡崎起恵子さんと盲導犬のリーアム君がやってきました。体育館に集まった児童・保護者・先生約160名に向けてご自身の日常生活や盲導犬の仕事、趣味のオペラのことなどをお話し頂きました。最後は、児童がこの日の為に練習した歌「どんなときも」を全員で合唱し感動のフィナーレとなりました。福祉を感じる貴重な時間になったことと思います。

東区事務所瀬戸分室

瀬戸支部相談員・民生児童委員合同研修会を開催しました

「１月24日(木)瀬戸支部相談員・民生児童委員合同研修会を開催しました。

年一度、民生委員の方と研修内容について検討し、今回の講師は、法テラス岡山から、所長・副所長・事務局長にお越し頂き「後見制度について」「法テラスの業務内容について」研修致しました。

難しい内容ではありますが、分かりやすく丁寧にご説明いただきました。

中区事務所

赤い羽根「いきいき子育てひろば」～たつのこひろば（竜之口学区）～

たつのこひろばは、地域の方々の子育てが少しでも楽しいものになることを願って始まったサロンです。「たのしく、つよく、のびのびと、こそだてを…」をモットーに地域に住むみんなと一緒に子育ての支援活動を行っています。

今回、日頃の活動が認められ、岡山県生命保険協会より玩具を贈呈していただきました。さらに交流の輪が広がっていくように活用させていただきます。ありがとうございました。

いろんな遊びがいっぱい！おいでよ！児童館まつりへ

岡山市こどもフェスティバル

平成25年５月５日（日/祝）
10：00～15：00
岡山ふれあいセンター

小学生未満のお子様は、　必ず保護者と一緒にご来場ください。

岡山市子どもフェスティバルは、岡山市23館全ての児童館が力を合わせ、学生や地域の方、ボランティアスタッフに支えられ、開催している、子どもたちのためのお祭りです。

ガレリアでは・・・

ステージでは楽しい
イベントがいっぱい！

大ホールでは・・・

作って遊ぼう
楽しい工作コーナーが
いっぱい！

屋外では・・・

美味しいものがいっぱい！

プレイルームでは・・・

ゲームコーナー
いろんなゲームに挑戦！

その他のイベント

行　事　名	エリア	日　時	場　所
第８回さくら祭りin奥迫川	灘　崎	４月６日、７日	南区奥迫川
妹尾・箕島ふるさとさくら祭	南 区 西	４月７日	妹尾公園一帯
岡山市こどもフェスティバル	岡 山 市	５月５日	岡山ふれあいセンター
おぎゃっと広場	御　津	５月 14 日	金川保育園内子育て支援センター
福祉委員委嘱式・第1回研修会	御　津	５月下旬	御津老人福祉センター
西ふれあいセンターリサイクルDAY	南 区 西	６月２日	西ふれあいセンター
中区サロン交流会	中　区	６月５日	岡山ふれあいセンター
子育て支援事業（waiwaiカフェ）	瀬　戸	６月 15 日	瀬戸公民館（託児あり）
幼児安全法	御　津	７月５日	金川保育園内子育て支援センター

ひまわり福祉相談センター

■心配ごと相談　　心配ごとはお気軽にご相談ください。

家庭、生活、離婚、苦情、その他日常生活上のあらゆる心配ごとのご相談に民生委員児童委員や専門相談員等が応じます。
※心配ごと相談は、電話でも相談できます。　※ 個人の秘密は守ります。

	日時	相談場所	電話相談	問合せ先
本会	毎週月・水・金曜日 13:00～16:00	ひまわり福祉会館	086-222-8618	本会・ボランティア市民相談センター 086-222-8619
御津	毎月第一月曜日 13:00～16:00	御津支所	0867-24-1111	北区北事務所 御津分室 0867-24-3121
灘崎	毎月第一月曜日 13:00～16:00	岡山市ウエルポートなださき	08636-2-4265	南区西事務所 灘崎分室 08636-2-4265
建部	毎月第三土曜日 13:00～15:00	建部町老人福祉センター	0867-22-1770	北区北事務所 建部分室 0867-22-1770

■高齢者障害者法律相談

高齢者・障害者に関する相続、遺言、金銭貸借、財産管理等法律上の相談に応じます。
※高齢者・障害者法律相談は予約が必要です。　※ 個人の秘密は守ります。　※ 相談は無料です。

	日時	相談場所	相談時間	相談員
本　会	毎週金曜日 第一土曜日の前日は休み	ひまわり福祉会館	13:00～16:00 （1人40分）	弁護士

財団法人　岡山市ふれあい公社からのお知らせ

ホームページ　http://www.okayama-fureai.or.jp

便利に使える　ふれあいセンター情報コーナー

各ふれあいセンターには情報コーナーがあり、みんなの大好きな本、CD、DVD を貸出しています。

岡山市立図書館の本や雑誌も借りられる。

ふれあいセンターの情報コーナーで、岡山市立図書館（以下：図書館）の本や雑誌を予約して受け取ることができます。

＊図書館の利用者カードをお持ちの方に限ります。
（ふれあいセンターで図書館の利用者カードを申し込みすることができます。）
＊情報コーナーと図書館のご利用者カードは異なります。
（ご利用時には、それぞれの利用者カードが必要になります。）
＊CDやDVD等のAV資料の受取や雑誌の定期予約はできません。

借りられるってことは、返却もできるの？

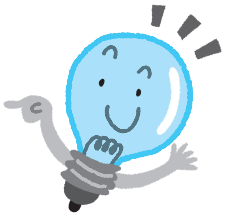

図書館で借りたものをふれあいセンターで返却することもできます。また、ふれあいセンターで借りたものを図書館で返却することもできます。
＊本、雑誌、CD、ビデオ、DVD等の資料に限ります。

詳しくは各ふれあいセンター情報コーナーにお気軽におたずねください。

岡山ふれあいセンター情報コーナー　【直通】086-274-5165
西大寺ふれあいセンター情報コーナー　【直通】086-944-1820
北ふれあいセンター情報コーナー　【直通】086-251-6508
西ふれあいセンター情報コーナー　【直通】086-281-9623
南ふれあいセンター情報コーナー　【直通】086-261-7044

ありがとうございます

ご寄付・ご寄贈いただきました！

◆髙島屋労働組合　岡山支部 様より

平成25年１月17日、髙島屋労働組合岡山支部様（委員長　土橋和則様）より福祉施設へデジタルカメラのご寄付をいただきました。髙島屋労働組合岡山支部が地域貢献事業の一環として、職員にカンパを募り、その募金で何か商品を施設へ寄付したいという趣旨で、毎年岡山市社会福祉協議会を通じて、施設へご寄贈頂いており、今年は子どもシェルターモモへご寄贈されました。

◆（株）岡山高島屋様より

平成25年２月15日、（株）岡山高島屋様よりくまのぬいぐるみ「ラブベアー」約350体が本会へ寄贈され、児童養護施設等への贈呈式を行いました。地域貢献事業の一環として、平成17年より、「地域のこどもたちのために、なにかお手伝いをしたい」との趣旨で、岡山高島屋で展示されていた「くまのぬいぐるみ」をご寄贈いただき、岡山市社会福祉協議会を通じて各施設へ贈呈しています。

◆岡山丸の内ロータリークラブ様より

平成24年12月５日、岡山丸の内ロータリークラブ様よりプロジェクターをご寄贈いただきました。会員の皆様方、また関係者の皆様方のお気持ちに深く感謝いたします。このプロジェクターは社協の事業等で活用させていただきます。

寄附金税額控除をご存知ですか？ご寄付は岡山市社協へ

岡山市社協は「税額控除対象法人」として証明を受けています。
寄付者が個人・法人の場合や、関係する税について概要をまとめてみました。

寄附者が	関係する税	岡山市社会福祉協議会への寄附金や会員会費
個人の場合	所 得 税	寄附金控除（所得控除）か寄附金特別控除（税額控除）どちらか有利な方を選択
	市県民税	寄附金税額控除
法人の場合	法 人 税	特定公益増進法人に対する寄附金として損金算入（一般の寄付金とは別枠で）

内祝・香典返しなどにかえて福祉事業へのご寄付は岡山市社会福祉協議会へ

ご寄付ありがとうございます

（受付期間：平成24年11月から25年１月分まで。なお敬称は省略させていただきます。また承諾をいただいた方のみ掲載しております。）

なお、岡山市社協では、市民のみなさまから、年間を通じて寄付金を受け付けています。
◆香典返しや快気祝いの一部　◆チャリティバザーの収益金　◆学校や職場での募金の一部
◆企業の社会貢献として…　など、お気軽にご相談、お気持ちをお寄せ下さい。

香典返しにかえてご寄付

岡山地区
山神　一正（湊）
片山　基（学南町）
近藤　多磨子（並木町）
丸岳　隆司（平井）
石原　裕之（駅前町）
樋口　勝正（今保）
石村　庄右（南方）
松岡　民子（福富西）
在津　雅文（住吉町）
室　幸子（四御神）
尾藤　裕子（津島福居）
併和　照夫（小山）
野々上　省吾（福田）
木村　信廣（幸町）

西大寺
太田　良子（九蟠）
常国　茂夫（下阿知）
西崎　政明（松新町）
小林　昭一（西大寺中野）

一宮
丹原　賢輔（佐山）
横山　卓志（大窪）
髙木　修平（横尾）
小林　栄（一宮）
佐野　譲太郎（尾上）
坂本　多紀枝（佐山）

津高
坂本　次夫（菅野）
太田　勝（富吉）

高松
則安　紀子（赤磐市）
小林　静行（高松）
枝松　俊伸（平山）
有瀧　昇吾（小山）
福光　修三（高松原古才）

吉備
増田　宏（川入）
橋本　了一（中撫川）
森本　登美子（撫川）
三宅　惠（中撫川）

上道
中砂　敏彦（百枝月）
津下　卓美（沼）
熊岸　安惠（西祖）
国定　早苗（草ヶ部）
石原　克己（草ヶ部）

福田
赤木　堅（古新田）

妹尾
同前　艶子（妹尾）

足守
石原　俊夫（東山内）
川崎　勝（日近）
元成　幸生（山上）
神原　克行（足守）
神原　良子（足守）
池上　博（東山内）
福光　俊明（東山内）
乗金　雅博（吉備津）

藤田
三宅　肇（藤田）
有安　房子（藤田）
守田　正義（藤田）
猶原　眞弓（藤田）
山本　良文（藤田）
井戸　繁明（藤田）

興除
石井　三郎（西畦）
池田　実（中畦）

灘崎
高橋　オリエ（川張）
武井　義久（西七区）
池田　敏子（片岡）
難波　裕子（西七区）
福森　和男（片岡）
藤原　幸弘（奥迫川）
田邉　多喜子（植松）
崎谷　幸雄（迫川）
東　寛（西七区）
久山　真一（彦崎）
佐藤　道好（川張）
安田　静香（迫川）
片岡　正志（玉野市）
三宅　康浩（片岡）
中井　清満（西高崎）

御津
花房　幸子（御津宇垣）
大智　修（御津河内）
北山　統一郎（御津宇垣）
中村　博明（御津矢原）
浅井　俊二（御津高津）
山田　節子（御津宇垣）
宇野　契子（御津新庄）
田中　正（御津虎倉）
立古　誠二（伊丹市）
松村　学（御津紙工）
森本　直（御津伊田）
野上　光彦（御津宇垣）

瀬戸
藤原　美早子（瀬戸町弓削）
大野　睦子（瀬戸町万富）
片山　眞（瀬戸町瀬戸）
野瀬　絹恵（瀬戸町万富）
木庭　仁（瀬戸町江尻）
藤原　英也（瀬戸町大内）
澤井　勝美（瀬戸町塩納）
國定　夏樹（瀬戸町鍛冶屋）
山本　宣子（瀬戸町鍛冶屋）
森　尚紀（瀬戸町瀬戸）
黒田　靖子（瀬戸町江尻）
黒原　康伸（瀬戸町旭ヶ丘）
藤原　敏史（瀬戸町下）

建部
二宮　衛（建部町福渡）
町島　信行（建部町川口）
檀上　隆志（建部町建部上）

【コアフールサロンあきた】

一般寄付

岡山地区
フレンドシップ岡山（川入）
田中　展子（旭本町）
趣味の木工みさお会（宿）
内田　耕三郎（海吉）
内田　通子（海吉）
ふれあい心　鈴記貢（三浜町）
理容室コアフールアキタ　及びお客様一同（田町）

西大寺
岡山県立西大寺高校家庭科昭和36年卒一同（長沼）
石原　清敏（中川町）
（故）清水　万成（金岡西町）
光岡　進行（西大寺上）
（期間中３回）

灘崎
森　基（迫川）

御津
かよ&ふれんず（御津金川）

瀬戸
瀬戸山野草同好会（瀬戸町瀬戸）
瀬戸町土ひねり会（瀬戸町肩脊）
芳愛産業（赤磐市）
（期間中３回）

建部
神原　数子（建部町福渡）
青井　宣子（建部町建部上）
千田　主（建部町桜）
高田　勇（建部町角石谷）
竹内　スミ江（建部町富沢）
大西　喜良（建部町三明寺）
岸　哲司（建部町小倉）

ほのぼの荘
播元　富吉（西高崎）
大賀　淳（建部町市場）
河本　六郎（建部町宮地）
赤木　美登里（建部町建部上）
石井　次郎・多志江（建部町市場）
山下　豊隆（建部町宮地）

ほのぼの荘
UIゼンセン中央教育センター友愛の丘（建部町福渡）

物品寄付

岡山
岡山丸の内ロータリークラブ（錦町）
廣江　倫雄（倉富）
パーラーメトロ福島店（福島）

建部
石井　次郎（建部町市場）
大川　晃（建部町富沢）
渡邉　サチ子（建部町中田）
（期間中２回）
福島　美代子（建部町建部上）
宮田　良子（建部町宮地）
北　千代子（建部町角石谷）
岡　武子（建部町建部上）
伊丹　秀香（建部町大田）
小林　佐与（建部町建部上）
戸田　雪子（建部町建部上）
小野　仁子（建部町建部上）
三浦　直一（建部町西原）

ほのぼの荘
吉田　稔彦（山崎）
太田　孝（西大寺門前）

東日本大震災義援金

事務所受付分
林　喜八郎
久世　いづみ
弘西地区民生委員児童委員協議会
南方地区民生委員児童委員協議会

北区北事務所
岡山市社会福祉協議会津高支部

中区事務所
マイはし袋づくり利用者・子供服リユースバザー利用者（期間２回）
くわのみどりの家　沼本　千津子

南区西事務所
ジョブサポート事務局そら
西ふれあいセンターまつり子供服チャリティバザール寄付金
Kicco いきいきサロン

東区事務所瀬戸分室
閑谷ワークセンターせと

法人会員
㈱岡山森田ポンプ
学校法人貝畑学園
㈱笠原損害保険
観空産業㈱
小寺建築設計工房
綜合厨器㈱
㈱トヨタレンタリース　新岡山
ナカ電工㈱
㈱ヤマサキ

本会の活動にご支援下さる法人会員の皆様方です。
いつも大変ありがとうございます

（受付期間：平成24年11月から25年１月分まで。なお新たにご紹介いただいた施設を含み掲載しております。）

赤い羽根共同募金 平成24年度募金合計

91,844,309円

平成24年度の「赤い羽根共同募金運動」には、市民の皆さまをはじめ学校・事業所・各種団体の皆さまや街頭募金により総額91,844,309円にのぼる善意の募金をお寄せいただきました。市民の皆さまと関係者の方々に心から感謝を申し上げます。本当に有り難うございました。

お詫びと訂正

前回送付させていただきました社協だよりに誤りがございました。

回覧枠がございます社協だよりの１ページ目、回覧枠の左下にありますNo.105が正しくはNo.106、右下にあります平成24年10月が正しくは平成25年１月となります。

大変ご迷惑をお掛けし申し訳ありませんでした。謹んでお詫び申し上げますとともに、訂正させていただきます。

日本国内でのボランティア活動中のケガや賠償責任を補償!!

ボランティア活動保険

全国180万人加入!!

Aプランは、死亡1,200万円、入院6,500円、通院4,000円、賠償責任5億円(限度額)を補償

http://www.fukushihoken.co.jp
ふくしの保険　検索

特徴は
- 活動場所と自宅との往復途上の事故も補償!
- 熱中症(日射病・熱射病)による障害も補償!
- ボランティア自身の食中毒や特定感染症も補償!
- 地震など天災によるケガも補償(天災タイプご加入の場合)

年間保険料			
基本タイプ	Aプラン…300円	Bプラン…450円
天災タイプ	Aプラン…460円	Bプラン…690円

※各プランの補償金額、補償内容などの詳細は、専用のパンフレットをご用意しておりますので、最寄りの社協にお問い合わせください。

ボランティア行事用保険
地域福祉活動やボランティア活動の一環として行われる各種行事におけるケガや賠償責任を補償！

福祉サービス総合補償
ヘルパー・ケアマネジャーなどの活動中のケガや賠償責任を補償！

送迎サービス補償
送迎・移送サービス中の自動車事故などによるケガを補償！

お申込み、お問合せは、あなたの地域の社会福祉協議会へ

団体契約者　社会福祉法人 全国社会福祉協議会
この保険は、全国社会福祉協議会が保険会社と一括して契約を行う団体契約です。

取扱代理店　株式会社 福祉保険サービス
〒100-0013 東京都千代田区霞が関3丁目3番2号 新霞が関ビル17F
TEL:03(3581)4667　FAX:03(3581)4763
受付時間：平日の9:30～17:30（12/29～1/3を除きます。）
〈引受幹事保険会社〉日本興亜損害保険株式会社